Commune de SOLIGNAC

PLAN LOCAL D'URBANISME

MAIRIE DE SOLIGNAC

6. ANNEXES SANITAIRES
Eau Potable

Délibération en Conseil Municipal lançant la procédure : 22/06/2015

Projet Arrêté en Conseil Communautaire :

PLU Approuvé en Conseil Communautaire :

Hélène Gauzentes TERRITOIRES
Bureau d'études spécialisé
en urbanisme & aménagement du territoire

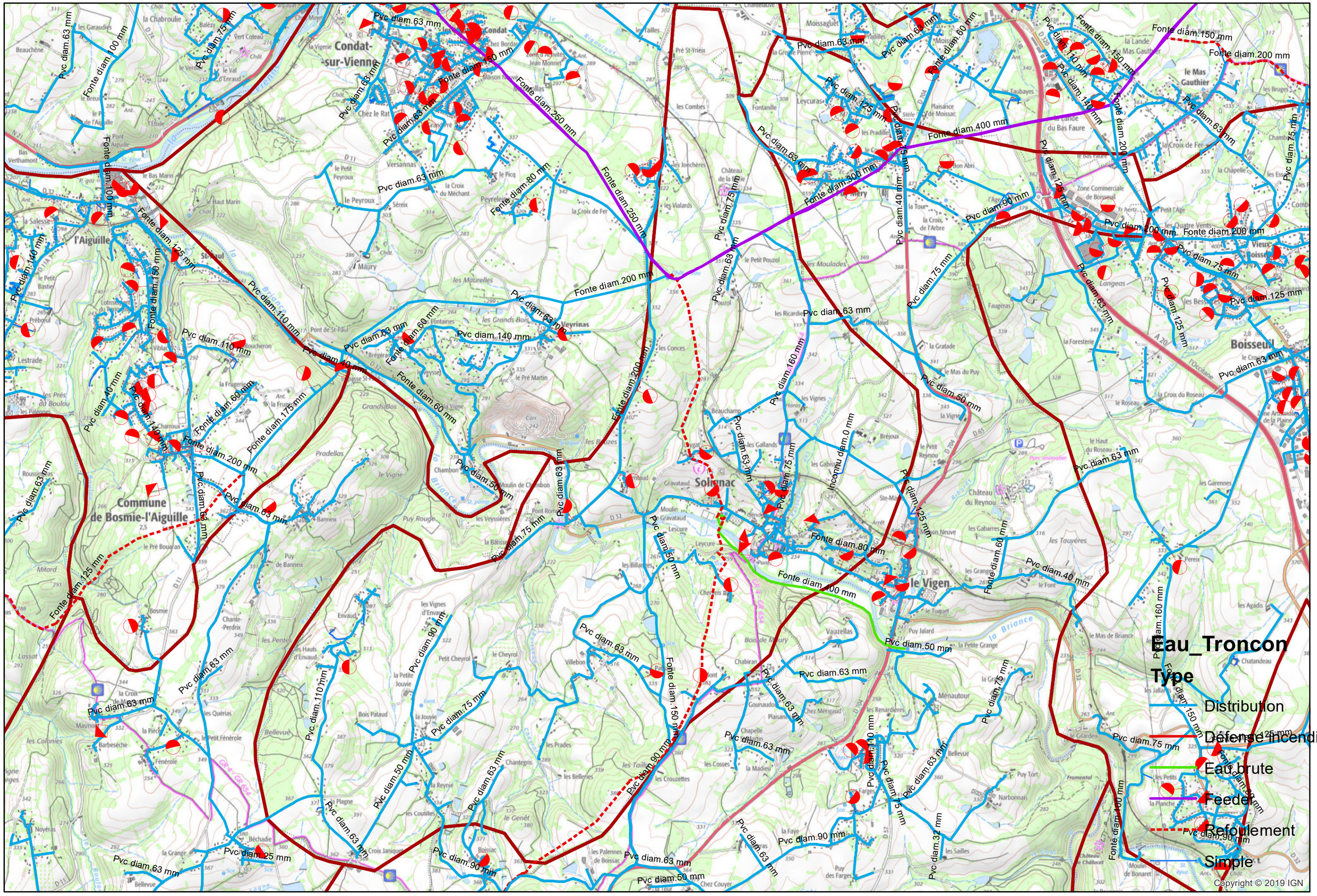
Eau_Troncon
Type
Distribution
Défense incendie
Eau brute
Feeder
Refoulement
Simple
Condat-sur-Vienne
l'Aiguille
Commune de Bosmie-l'Aiguille
Solignac
le Vigen
Boisseuil
Copyright © 2019 IGN